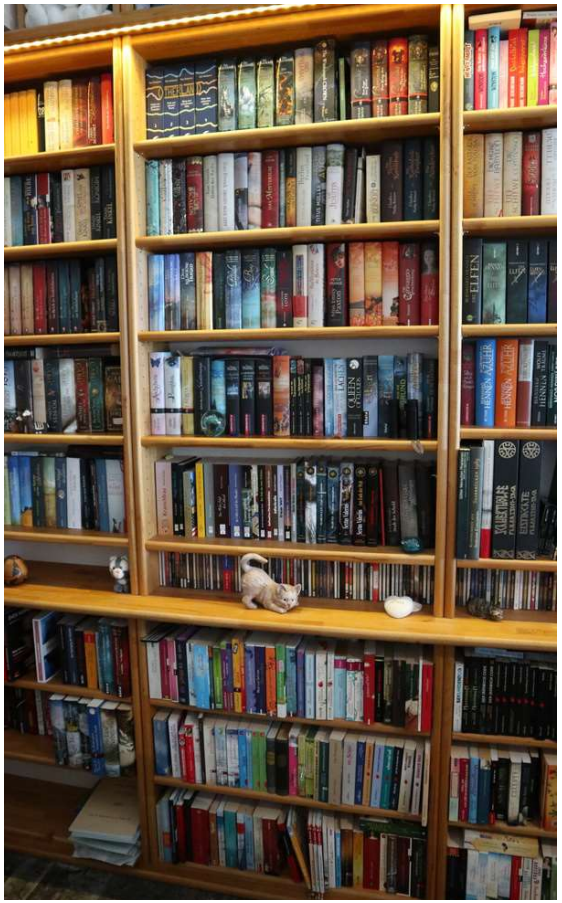

CARMENS BÜCHERKABINETT

MEDIAKIT 2024

CARMENS BÜCHERKABINETT

Mein Blog wurde im Oktober 2016 ins Leben gerufen, um der Vielzahl geschriebener Rezensionen ein Zuhause zu geben. Neben den Buchrezensionen nehmen ich auch an Blogtouren und Aktionen rund um das Thema Bücher teil, interviewe Autoren, berate und bin als Testleserin aktiv.
Von September 2022 bis Januar 2023 war ich zudem Buchbotschafterin für die Autorin Petra Durst-Benning.

WWW.CarmensBuecherkabinett.de

812	945	29	96	158
@carmensbuecherkabinett		@carmenvicari5	@dg9tm	@carmensbuecherkabinett

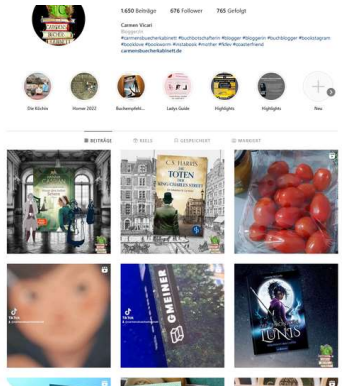

CARMEN VICARI

Ich heiße Carmen Vicari, bin verheiratet und Mutter von zwei Kindern. Beruflich verankert bin ich in der Energiewirtschaft, nutze meine Leidenschaft für das geschriebene Wort als Ausgleich zum Alltag.

Seit 2005 schreibe ich Rezensionen zu Büchern. Im Oktober 2016 habe ich meinen Blog als Kleingewerbe ins Leben gerufen. Neben den Rezensionen bin ich auch als Testleserin für Autor/innen aktiv und berate hinsichtlich Cover, Geschichtenablauf u.a. Themen.

REICHWEITE

SEITENAUFRUFE / MONAT

71.000

UNIQUE VISITORS / MONAT

13.000

VERWEILDAUER

ca. 45-60 min.

FÖRDERMITGLIED BEI

DELIA

HOMER HISTORISCHE LITERATUR

MÖRDERISCHE SCHWESTERN e.V.

ERFOLGREICHSTE BLOGBEITRÄGE

Gelesene Bücher 2024: 13
(Stand: 02.02.2024)
Gelesene Bücher 2023: 147
Gelesene Bücher 2022: 165
Gelesene Bücher 2021: 116
Gelesene Bücher 2020: 139

ZUSAMMENARBEIT

- Autoren
- Verlage
- Literaturagenturen
- Fördervereinen

aufbau

ullstein

PIPER

BASTEI LÜBBE

LITERATURTEST

MAXIMUM VERLAGS GMBH

blanvalet

BERICHTE

- Buchbloggerin – Ein Blick hinter die Kulissen bei einem Besuch bei Iny Lorentz

TESTLESERIN

- Deana Zinßmeister
- Wolfgang Burger
- Claudia Schmid
- u.a.

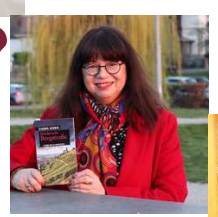

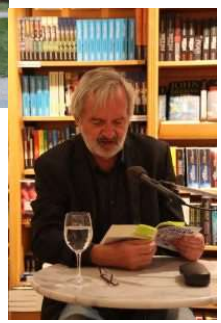

BUCHBOTSCHAFTERIN

- Buchbotschafterin
  Die Köchin - Petra Durst-Benning

ICH FREUE MICH AUF UNSERE ZUSAMMENARBEIT!

CARMEN@CARMENSBUECHERKABINETT.DE